



Building the Future National Dynamic Area!  
The first "True Bilingual National Area"

# Pink DIAMONDS

FOR I KNOW THE PLANS I HAVE FOR YOU, SAYS THE LORD. THEY ARE PLANS FOR GOOD... TO GIVE YOU A FUTURE AND A HOPE. (JEREMIAH 29:11)

Sales Directora de Ventas/Sales Director: Denise Sosa

## Congratulations! / Felicitaciones!



Queen of Wholesale/  
Reina de ventas  
**Dorotea Reyes**

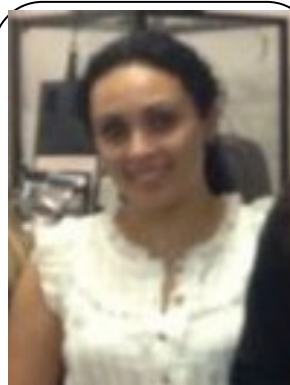

#2 Wholesale/  
#2 de ventas  
**Jehimy Barrera**

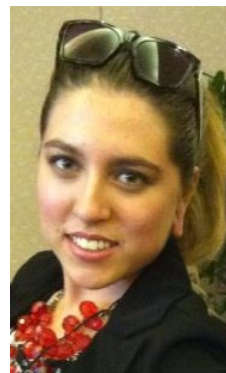

#3 Wholesale/  
#3 de ventas  
**Darcy Miranda**



Queen of Sharing/  
Reina de compartir:  
**Maria Fernandez**

WE WANT TO MOVE 13 WOMEN UP THE CAREER PATH!!  
LOOKING FOR 13 WOMEN TO COMMIT TO THE NEXT STEP ON  
THE CAREER PATH SR. CONSULTANT?? RED JACKET??  
LETS JOIN THE 13% CLUB!!!!

We now have a unit website! Visit it now to get updates and  
information that will empower you to succeed in your business!  
[www.denisesosa.com](http://www.denisesosa.com) password: Dynamic

## Welcome New Consultants! Bienvenidas Nuevas Integrantes!

**New Consultant/  
Nuevo consultor**

**From/  
De**

**Sponsored by/  
Patrocinado por**

Digna M. Acosta

MIAMI, FL

M. Fernandez

Michelle A. Acosta

MIAMI, FL

M. Fernandez

# CAMBIO DE PRECIOS

en vigor con el formulario de pedidos  
para Consultora del 16 de agosto

Mary Kay está iniciando ajustes en los precios de aproximadamente 50 productos a partir del **16 de agosto de 2013**. La mayoría de los cambios son aumentos, los cuales varían de 50 centavos a \$2. (La lista completa la encuentras en esta página.)

# PRICE CHANGES

Effective with the Aug. 16  
Consultant order form.

Mary Kay is initiating price adjustments on approximately 50 products effective **Aug. 16, 2013**. The majority of the changes are increases, which range from 50 cents to \$2. (See pricing chart for complete list.)

Product Name	Current Retail Pricing	Recommended Retail Pricing	Effective Date
3-In-1 Cleanser N/D	\$18	\$20	8/16/2013
3-In-1 Cleanser C/O	\$18	\$20	8/16/2013
3-In-1 Cleanser	\$18	\$20	8/16/2013
3-In-1 Cleansing Bar (w/ soap dish)	\$18	\$20	8/16/2013
Age-Fighting Moisturizer N/D	\$22	\$24	8/16/2013
Age-Fighting Moisturizer C/O	\$22	\$24	8/16/2013
Age-Fighting Moisturizer	\$22	\$24	8/16/2013
Day Solution Sunscreen SPF 35	\$30	\$32	8/16/2013
Night Solution	\$30	\$32	8/16/2013
Age-Fighting Moisturizer SPF 30	\$22	\$24	8/16/2013
Microdermabrasion Set	\$55	\$50	8/16/2013
Microdermabrasion Set Step 1: Refine	\$30	\$31	8/16/2013
Microdermabrasion Set Step 2: Replenish	\$25	\$26	8/16/2013
Replenishing Serum +C	\$55	\$56	8/16/2013
Firming Eye Cream	\$30	\$32	8/16/2013
Age-Fighting Eye Cream	\$26	\$28	8/16/2013
Age-Fighting Lip Primer	\$22	\$23	8/16/2013
Targeted-Action Eye Revitalizer	\$35	\$36	8/16/2013
Targeted-Action Liner Reducer	\$40	\$42	8/16/2013
Even Complexion Mask	\$20	\$22	8/16/2013
Even Complexion Essence	\$35	\$37	8/16/2013
Moisture Renewing Gel Mask	\$20	\$22	8/16/2013
Targeted Action Toning Lotion	\$28	\$30	8/16/2013
Travel Roll Up Bag	\$30	\$35	8/16/2013

Product Name	Current Retail Pricing	Recommended Retail Pricing	Effective Date
MK Men Face Bar	\$14	\$12	8/16/2013
MK Men Shave Foam	\$10	\$12	8/16/2013
Indulge Soothing Eye Gel	\$15	\$16	8/16/2013
Satin Lips Lip Balm	\$9.50	\$10	8/16/2013
Satin Lips Lip Mask	\$9.50	\$10	8/16/2013
Extra Emollient Night Cream	\$13	\$14	8/16/2013
Intense Moisturizing Cream	\$30	\$32	8/16/2013
Oil-Free Hydrating Gel	\$30	\$32	8/16/2013
Mary Kay Lip Protector SPF 15	\$7.50	\$8	8/16/2013
Mary Kay Subtle Tanning Lotion	\$16	\$17	8/16/2013
Compact Cheek Brush	\$2.50	\$2	8/16/2013
Eye Applicators	\$2.50	\$2	8/16/2013
Mineral Eye Color	\$6.50	\$7	8/16/2013
Mineral Eye Color Bundles	\$19.50	\$21	8/16/2013
Cream Eye Color	\$13	\$14	3/16/2013
Mineral Cheek Color	\$10	\$12	8/16/2013
Cream Cheek Color	\$13	\$14	3/16/2013
EDT Collection Fragrances	\$25	\$20	8/16/2013
Belara	\$34	\$38	8/16/2013
Bella Belara	\$34	\$38	8/16/2013
Journey	\$36	\$40	5/16/2013
Domain	\$34	\$38	8/16/2013
Tribute for Men	\$25	\$28	8/16/2013

# Stars/Estrellas

Consultant Name/ Nombre del consultor	Current Wholesale Production/ Mayoreo total del trimestre	Wholesale Production Needed For Star/ Produccion Necesaria Para Lograr Estrella				
		Sapphire/ Zafiro	Ruby/ Rubi	Diamond/ Diamante	Emerald/ Esmeralda	Pearl
MARIA FERNANDEZ	\$1,810.50	STAR	\$589.50	\$1,189.50	\$1,789.50	\$2,989.50
YEANNET PENA BARRERAS	\$815.50	\$984.50	\$1,584.50	\$2,184.50	\$2,784.50	\$3,984.50
KERRAH WILLIAMS	\$609.50	\$1,190.50	\$1,790.50	\$2,390.50	\$2,990.50	\$4,190.50
DOROTEA REYES	\$440.25	\$1,359.75	\$1,959.75	\$2,559.75	\$3,159.75	\$4,359.75
JEHIMY BARRERA	\$415.00	\$1,385.00	\$1,985.00	\$2,585.00	\$3,185.00	\$4,385.00
MARGIE MORENO	\$400.75	\$1,399.25	\$1,999.25	\$2,599.25	\$3,199.25	\$4,399.25

## 4th Quarter Star Prizes/ Consultoras Estrellas del 4th Trimestre

1st Q Star Contest/ 1 competición de la estrella: June 16, 2013 — September 15, 2013

1,800 Sapphire/ Zafiro	2,400 Ruby/Rubi	3,000 Diamond/Diamante	3,600 Emerald/Esmeralda	4,800 Pearl/Perla
<p>\$25 Voucher MK Connections®</p>	<p>\$40 Voucher MK Connections®</p>		<p>\$75 Voucher MKConnections®</p>	

De edición limitada†  
Colored Mary Kay®  
Lash Love® Mascara

\$15

Tus clientas podrán obtener todos los beneficios del fabuloso rímel Lash Love® en dos nuevos y lindos tonos muy a la moda.

- I♥plum
- I♥green



Limited-Edition†  
Colored Mary Kay®  
Lash Love® Mascara

\$15

Your customers can get the great Lash Love® Mascara benefits in two new fun and trendy shades.

- I♥plum
- I♥green

# ON TARGET FOR QUEEN'S COURTS EN MARCA PARA LAS CORTES



## On Target Queen's court of sales! Totales de unidad para la Corte de Ventas

#	Consultant Name/ Nombre de Consultora	YTD Retail/ Ventas al por Menor	YTD PC Prem & Add'l Credit/ Cliente preferido crédito	YTD Total/ Cliente preferido crédito
1	Dorotea Reyes	\$880.50	\$0.00	\$880.50
2	Jehimy R. Barrera	\$850.00	\$0.00	\$850.00
3	Darcy A. Miranda	\$663.50	\$0.00	\$663.50
4	Maria E. Botero	\$486.50	\$0.00	\$486.50
5	Y. Pena Barreras	\$428.00	\$0.00	\$428.00
6	Iryнна L. Paez	\$412.00	\$0.00	\$412.00
7	Rosa A. Perez	\$405.00	\$0.00	\$405.00
8	Melissa Arana	\$309.50	\$0.00	\$309.50
9	Alexandra T. Lemus	\$84.00	\$0.00	\$84.00

LIVE SHARE LOVE

**Play**

NEW  
marykayatplay™  
COLOR!

¡NUEVO!

marykayatplay™

Todas juegan a su manera™.  
Tus clientas podrán divertirse  
con estos NUEVOS productos.

Con esta colección de tonos para ojos y labios  
que están muy In, ¡será súper fácil reinventar tu  
look todos los días!



New! MK At Play™ Eye  
Crayon \$10

New!  
Mary Kay  
At Play™  
Baked  
Eye Trio  
\$10



New! Mary Kay At Play™ Lip  
Crayons \$10

New! Mary Kay At Play™  
Jelly Lip Gloss \$10

eCatalog  
coming soon!!



Wholesale Production Scoreboard/  
Tu Orden al Mayoreo

Team Building/  
En camino a la Abejita

<b>Name/ Nombre</b>	<b>Amount/ Cantidad</b>
Dorotea Reyes	\$440.25
Jehimy R. Barrera	\$415.00
Darcy A. Miranda	\$331.75
Maria E. Botero	\$243.25
Y. Pena Barreras	\$214.00
Irynna L. Paez	\$206.00
Rosa A. Perez	\$202.50
Melissa Arana	\$154.75
Alexandra T. Lemus	\$42.00
Denise Sosa	\$1,752.00



Love Checks/  
Cheques de Amor

13% Recruiter Commission Level/ 13% Nivel de la Comisión del reclutador Denise Sosa	\$285.58
9% Recruiter Commission Level/ 9% Nivel de la Comisión del reclutador Isabel C. Molina	\$18.54
4% Recruiter Commission Level/ 4% Nivel de la Comisión del reclutador Maria C. Fernandez Karissa B. Villa	\$16.60 \$1.68



# Team Builders and their teams

## Lideres y su Equipo

DIQS

Recruiter :I. Molina  
 Salem P. Calix  
 Elian Chirino  
 Milena I. Leon  
 Camila F. Lezama  
 Maria V. Llerena  
 Mildred C. Martelo  
 Iryna L. Paez  
 Yadira Ramos  
 Doris Stand  
 Janeth M. Urdaneta  
 Luz C. Valencia  
 Carmen E. Pelaez  
 Liliana Sanchez

Senior Consultants/  
 Consultoras Senior

Recruiter :Maria C. Fernandez  
 Jehimy R. Barrera  
 Francisco Cardenas  
 Digna M. Acosta  
 Michelle A. Acosta  
 Natalie N. Hernandez

Recruiter :Karissa B. Villa  
 Alexandra T. Lemus



### Climb the Ladder of Success! Requirements & Rewards/ ¡Suba la Escala del Éxito!: Requisitos y Recompensas

#### DIRECTOR IN QUALIFICATION/ DIRECTORA DE VENTAS INDEPENDIENTE EN CALIFICACIÓN

- Star Status/ Estar activa
- 10+ Active Team Members/
- Tener 10 o más integrantes de equipo personales activas el mes anterior al primer mes de su calificación.
- 4-13% Commissions/
- Comisión por equipo personal de 4-13%



#### FUTURE INDEPENDENT SALES DIRECTOR (ON-TARGET CAR) /FUTURA DIRECTORA DE VENTAS INDEPENDIENTE

- 8+ Active Team Members/
- 8 ó más integrantes de equipo personales activas
- 9 or 13% Commissions & team-building bonus/
- Comisión por equipo personal de 9% ó 13%
- Wear Future Sales Director scarf/ Elegible para lucir la pañoleta de Futura Directora de Ventas
- Car or \$375/mo. CASH!/
- Coche o \$375/mo. ¡EFECTIVO!



#### TEAM LEADER/ LÍDER DE EQUIPO

- 5-7 Active Team Members/
- De 5 a 7 integrantes de equipo personales activas
- 9-13% Commissions/
- 9% ó 13% de comisión por equipo personal



#### STAR TEAM BUILDER/ IMPULSORA DE EQUIPO ESTRELLA

- 3-4 Active Team Members/
- De 3 a 4 integrantes de equipo personales
- Wear The Red Jacket/
- Elegible a usar el saco rojo
- 4% commission/
- 4% de comisión por equipo personal
- \$50 team-building bonus/
- Se pagará una retribución por desarrollo de equipo de \$50



#### SENIOR CONSULTANT/ CONSULTORA SENIOR

- 1+ Active Team Members/
- 1 Integrante de equipo personal activa
- 4% Commissions/
- 4% de comisión por equipo personal



# Plan your month/Planea tu Mes

## AUGUST 2013 COMPANY DATES:

- |   |   |
|---|---|
| Aug 1 Postmark cutoff for consultants to mail DIQ commitment forms to begin DIQ this month. Online DIQ forms available. Class of 2014 Offspring Challenge begins. | Aug 20 Fall 2013 PCP customer mailing of The Look begins. (Allow 7-10 business days for deliver.)   |
| Aug 3 Last day to submit online DIQ Commitment forms.   | Aug 29 Deadline for Consultants' phone orders (until 10 p.m. CST)   |
| Aug 10 Early ordering of the new Fall 2013 products begins for Star Consultants and PCP participants.   | Aug 30 Last business day of the month. Orders and Consultant Agreements mailed or delivered to the Branch offices must be received by 7 p.m. local time to count toward production. |
| Aug 15 Last day to enroll for the Fall 2013 PCP Month 2 mailer.   | Aug 31 Last day of the month for Consultants to place online orders (9 p.m. CST). Online Consultant Agreements accepted until midnight CST.   |
| Aug 16 Ordering of the new Fall 2013 products begins for everyone.  |   |

## Agosto fechas para recordar

1 Se vence el plazo postal para que las Consultoras de Belleza Independientes manden por correo sus formularios de intención para comenzar la calificación de Directora de Ventas Independiente este mes.

- A partir de las 12:01 a.m. (hora central) están disponibles los formularios de intención para Directoras de Ventas en Calificación Independientes.
- Comienza el reto de descendientes Generación 2014.

3 Último día para presentar en línea el formulario de intención de la Directora de Ventas en Calificación Independiente, disponible hasta la medianoche (hora central).

4 Comienza el Seminario Perla. Se vence el plazo de inscripción del Seminario 2013.

10 Comienzan los pedidos tempranos de los nuevos artículos promocionales de otoño 2013 para Consultoras Estrella que calificaron durante el trimestre del 16 de febrero al 15 de mayo de 2013 y para las Consultoras de Belleza Independientes inscritas en La imagen de otoño 2013 a través del Programa de Clientes Preferidos.

15 ; Se vence el plazo postal de la promoción de verano 2013. ; último día para inscribirse en línea al envío postal del Mes 2 del Programa de Clientes Preferidos de otoño 23013.

16 Comienza la promoción de otoño 2013. Están disponibles para pedirse los nuevos artículos promocionales de otoño 2013 para todas las Consultoras de Belleza Independientes.

20 Comienza el envío postal de La imagen del Programa de Clientes PreferidosSM de otoño 2013. (Permite de 7 a 10 días para su entrega.)

29 Último día del mes para que las Consultoras de Belleza Independientes hagan pedidos por teléfono hasta las 10 p.m. (hora central).  
30 Último día hábil del mes. A fin de que cuenten en la producción de este mes, los pedidos y Acuerdos de Consultora de Belleza Independientes que se entreguen por correo o en las sucursales deben recibirse antes de las 7 p.m. (hora local).

31 Último día del mes para que las Consultoras de Belleza Independientes hagan pedidos en línea hasta las 9 p.m. (hora central). ; Se aceptan en línea Acuerdos de Consultora de Belleza Independiente hasta la medianoche (hora central).

# Celebrate Sept/Celebre Septiembre

<b>Birthday/ Cumpleaños</b>	<b>Day/ Día</b>	<b>Anniversaries/ Aniversarios</b>	<b>Years/ Años</b>	<b>Anniversaries/ Aniversarios</b>	<b>Years/ Años</b>
Claudia Flores	5	Suset I. Roque	1	Lourdes Salgado	1
Lourdes Salgado	9	Jenny Bellolio	1	Erica Tarafa	1
Maria C. Fernandez	11	Leidy L. Laya	1	Zenaida Colon	1
Daysi Lopez	14	Sandra Gonzalez	1	Carmen R. Lau	1
Mercedes Medrano	16	Dulce Cruz	1	Mayra Toledo	1
Maria V. Llerena	18	Reynayira Guido	1	Xiomara Urbina	1
Altagracia M Ramirez	21	Altagracia M Ramirez	1		
Rosa A. Perez	26	Jenifer Albelo	1		
Erica Tarafa	26	Martha Oliva	1		
Maria E. Gattamorta	28	Nichole A. Fernandez	1		



**Denise Sosa**  
16321 SW 53rd Ter  
Miami, FL 33185  
denisemkconsult-  
ant@gmail.com  
305-767-6867

Deliver to the Exceptional/  
Entregue por favor al excepcional:

**"Pretty In Pink" Beauty Center**  
8900 SW 107th Avenue Suite: 305  
Miami, FL 33176

Proper Mary Kay Attire for all event will be a  
Black Skirt, (Saya Negra)  
White Blouse (Blusa Blanca) &  
Black Jacket (Chaqueta Negra)  
(No Pants Please) - (No Pantalones Por Favor)

Monday, Lunes @ 10:30 am Bilingual Power Hour with Denise

Thursday, Jueves @ 7 pm Bilingual Success Meeting

First month free for all consultants

Martes daytime meeting  
"Housewives of Kendall" 10-12 am Spanish Only